

¿CUÁLES SON Y DÓNDE ESTÁN NUESTROS PROBLEMAS?

Clasificación de la problemática aportada y localizada geográficamente por los 370 participantes de los talleres de las Etapas 1 y 2 para el proceso **Visión compartida para el manejo integral de Marismas Nacionales**, en el sur de Sinaloa y centro-norte de Nayarit.

Cobertura geográfica de la problemática (hectáreas)

	San Blas	Santiago	Tuxpan	Rosamorada	Tecuala	Acaponeta	Escuinapa	Total
Productividad	93	3,810	1,273	31,217	5,128	2,694	17,402	61,618
Modificación del ecosistema		5,148	7,158	2,300	10,500	5,097	17,614	47,817
Afectación a la biodiversidad	3,063	3,710	1,908	8,915	5,340	389	23,050	46,374
Contaminación	620	8,513	389	2,117	4,575	1,620	13,245	31,080
Competitividad	471	882		1,422	1,158	3,120	551	7,604
Certeza jurídica	116	116		987			1,178	2,447
Insuficiencia de agua		1,849		1,018				2,867
Delincuencia					809			809
Infraestructura	2	118					145	264
Total	4,366	24,197	10,728	47,975	27,510	12,920	73,185	200,881

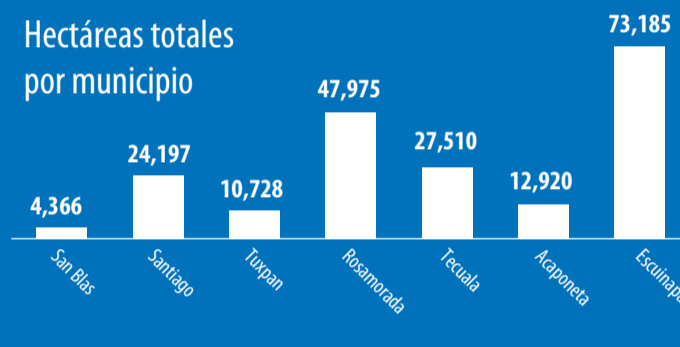
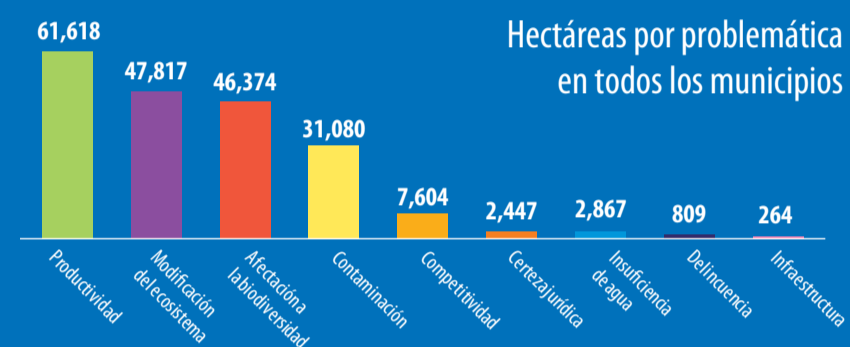

Productividad: Disminución del rendimiento de lo que se produce. **Afectación a la biodiversidad:** Pérdida del ecosistema original y los recursos naturales que provee. **Certeza jurídica:** Inhibición de la inversión por incertidumbre en la tenencia de la tierra.

Competitividad: Problemas que inciden en la elección que hace el consumidor del producto o servicio. **Modificación al ecosistema:** Efectos del cambio climático en los recursos naturales necesarios para la producción.

Problemática

- Productividad
- Modificación del ecosistema
- Afectación a la biodiversidad
- Contaminación
- Competitividad
- Certeza jurídica
- Insuficiencia de agua
- Delincuencia
- Infraestructura

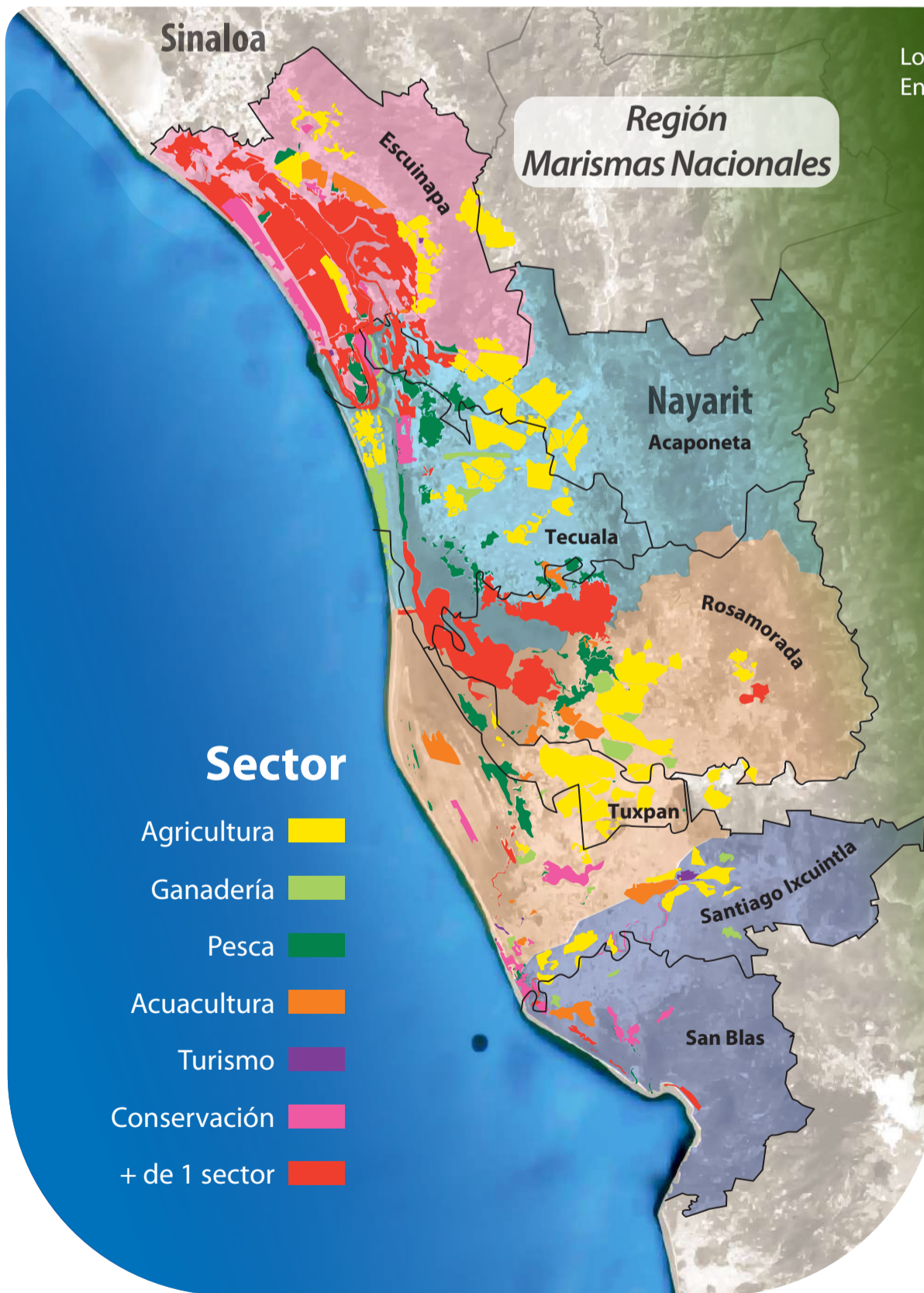
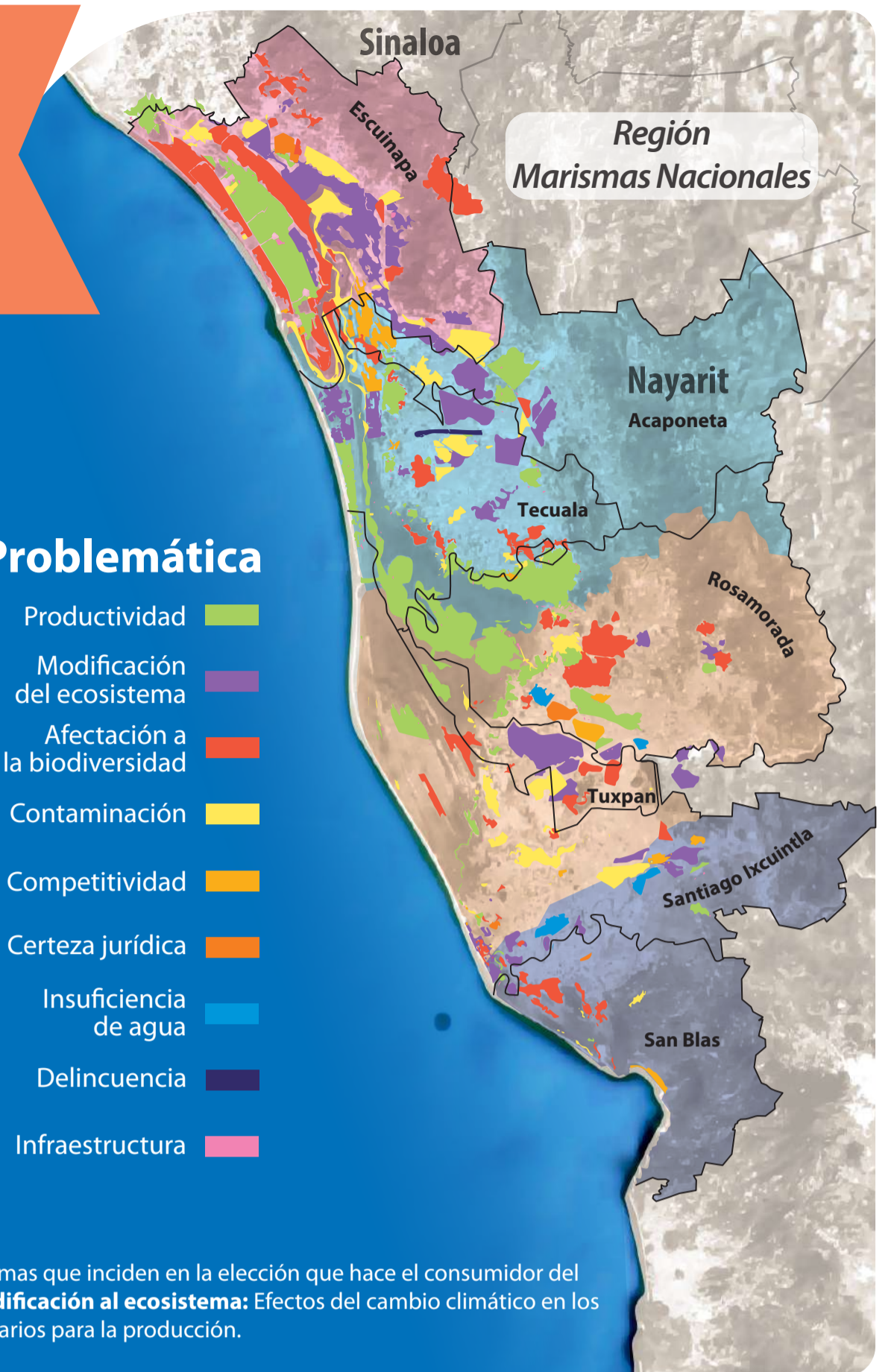

Los participantes en los talleres de las Etapas 1 y 2 identificaron y localizaron geográficamente la problemática que presenta cada sector. En algunas zonas (rojo) la problemática se agudiza, porque se presentan problemas de dos o más sectores en un mismo espacio geográfico.

Extensión de la problemática municipal según el sector (hectáreas)

	San Blas	Santiago	Tuxpan	Rosamorada	Tecuala	Acaponeta	Escuinapa	Total
Agricultura	36	7,950	13,697	9,416	11,870	8,476	15,718	67,167
Ganadería	319	1,515	2,031		2,543		2,278	8,686
Pesca	384	3,933	8,194	1,066	4,744	1,324	2,935	22,579
Acuicultura	1,467	4,112	180	247	3,460		3,182	12,647
Turismo	2	689					353	1,043
Conservación	1,152	5,006	2,431				5,060	13,648
+ 1 sector	1,006	993	978		25,358	3,120	43,659	75,114
Total	4,366	24,197	27,510	10,728	47,975	12,920	73,185	200,881

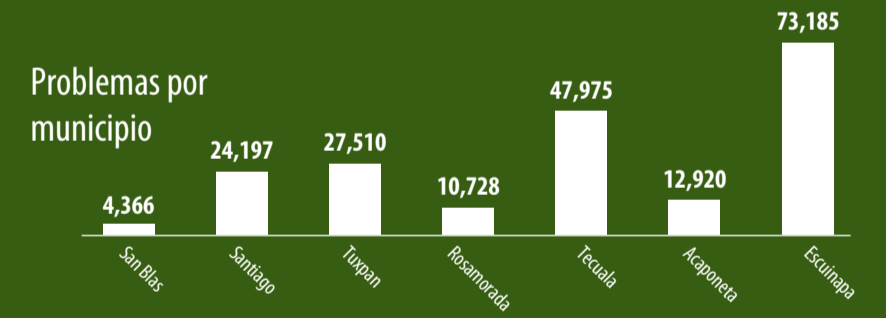
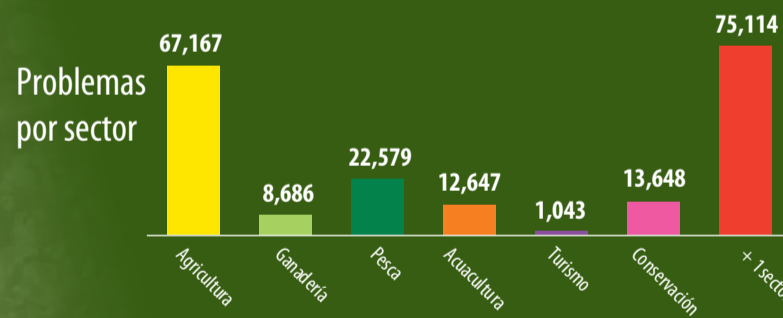

Ubicación y cobertura geográfica de las problemáticas por subregión y municipios en Marismas Nacionales

Superficie asociada a problemáticas por subregión

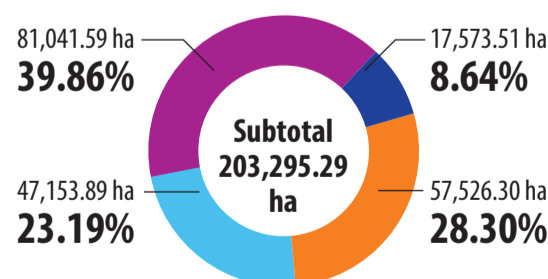

- Bahuarte: Escuinapa
- San Pedro Mezquital: Acaponeta, Rosamorada, Tuxpan y Santiago Ixcuintla
- Santiago: Santiago Ixcuintla y San Blas
- Sitio Ramsar

- Acaponeta: Acaponeta, Tecuala y Rosamorada
- Santiago: Santiago Ixcuintla y San Blas
- Reserva de la biosfera Marismas Nacionales



LA SOLUCIÓN ESTÁ EN TU PARTICIPACIÓN. EN MARISMAS NACIONALES ¡GENTE UNIDA, VISIÓN COMPARTIDA!